Mairie de Villebon-sur-Yvette

Plan Local d'Urbanisme

Hôtel de Ville – Place Gérard-Nevers – 91140 Villebon-sur-Yvette / Tel. 01.69.93.49.00

7. Servitudes

7b - Plan des servitudes

Document finalisé pour approbation en
Conseil Municipal du 30 Juin 2016

Echelle : 1/5000

279
269
259
249
239
229
219
209
199
189
179
169
159
DN 150 - PMS 20,0 bar
166.60
156 NGF
S
LES GELLES
LA FONTAINE D'YVETTE
LA MAIRIE DES TEMPS
LA MOYAGERIE
LES ORMEAUX
LE PETIT ARBRE
LA VALLEE
LA CHOISIE
LA BOUTONNIERE
LA VALLEE DE VALMOUX
LE MOULIN
LE MOULIN DE VALMOUX
LE MOULIN DE MAISONS
LES VIGNAULTS
LES VIGNES
LES VIGNES DE VALMOUX
LE MOULIN DE VALMOUX
LE MOULIN DE MAISONS
LE MOULIN DE MAISONS
LE MOULIN DE MAISONS

maître d'ouvrage

préfecture de l'Essonne

Liberté • Égalité • Fraternité
RÉPUBLIQUE FRANÇAISE

Préfecture de l'Essonne
direction départementale de l'Équipement

Vu, pour être annexé à mon arrêté de ce jour,
Evry, le 26 septembre 2006
Le Préfet de l'Essonne,
Gérard MOISSELIN

approuvé le 26 septembre 2006

plan de prévention des risques naturels d'inondation (PPRi), vallée de l'Yvette

Communes de Bures-sur-Yvette, Champlan, Chilly-Mazarin, Epinay-sur-Orge, Gif-sur-Yvette, Longjumeau, Orsay, Palaiseau, Saulx-les-Chartreux, Savigny-sur-Orge et Villebon-sur-Yvette

approuvé par l'arrêté préfectoral n° 2006-PREF.DRCL/566 du 26 septembre 2006

carte des zones règlementaires

maître d'oeuvre

direction départementale de l'Équipement de l'Essonne

Service des Milieux Urbains
et Environnement
Bureau Risques Naturels et Technologiques
Boulevard de l'Arve - 91012 Evry cedex
Courriel : ddeaa@essonne.fr
Téléphone : 01 69 75 75 00

échelle 1/5000.

N°0 0000

N°0 0000

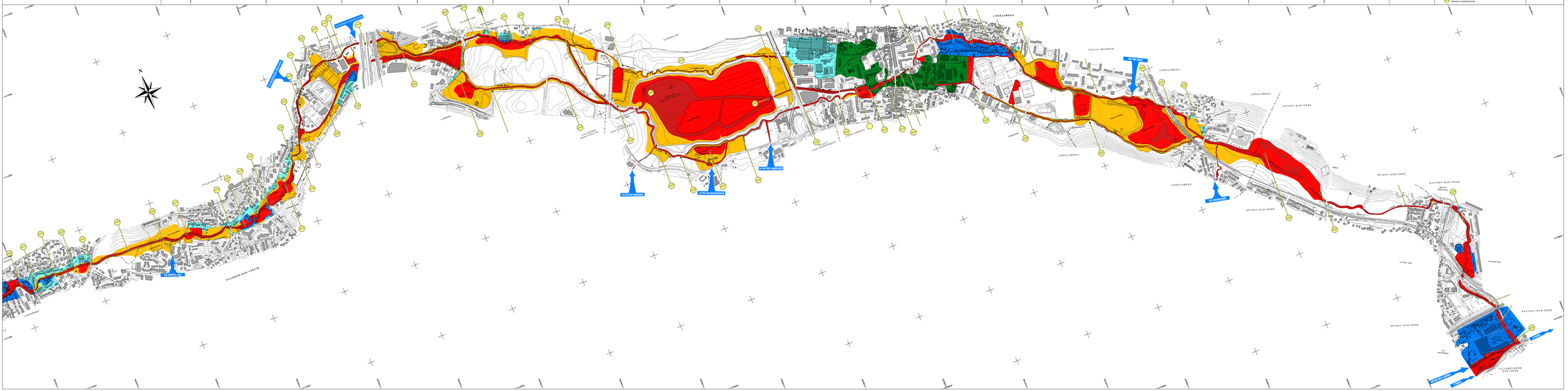

© IGN 01 - Service des Actions Juridiques - ed Entreprises et de l'Environnement - Bureau Risques Naturels et Technologiques

Maître d'oeuvre	LEGENDE	Echelle : 1/5000e
Direction Départementale de l'Equipement de l'Essonne service des Milieux Urbains et Ecoterritoires et Environnement Bureau Risques Naturels et Technologiques Boulevard de l'Arve - 91012 Evry Cedex	Zone rouge - ecoulement et expansions des crues d'aléa forts à très forts Zone rouge hachurée - urbanisée d'aléa très forts Zone bleu - ecoulement et expansions des crues d'aléa forts Zone bleu - urbanisée autre que les centres urbains d'aléa forts Zone ocre - urbanisée autre que les centres urbains d'aléa moyens Zone verte - centre urbain d'aléa moyens à forts Hauteur de crue Hauteur en centimètrements	PPRN approuvé le 26 septembre 2006 modifié le 27 juin 2008 Dessiné sur Autocad 2002 Fond : IGN 2001 Plan photogrammétrique au 1/5000e Réalisé par la Société Stereatlas Dec 00, Janv 01, Mars 01, Juin 01, Sept 01 NGF 69

ACCUEIL

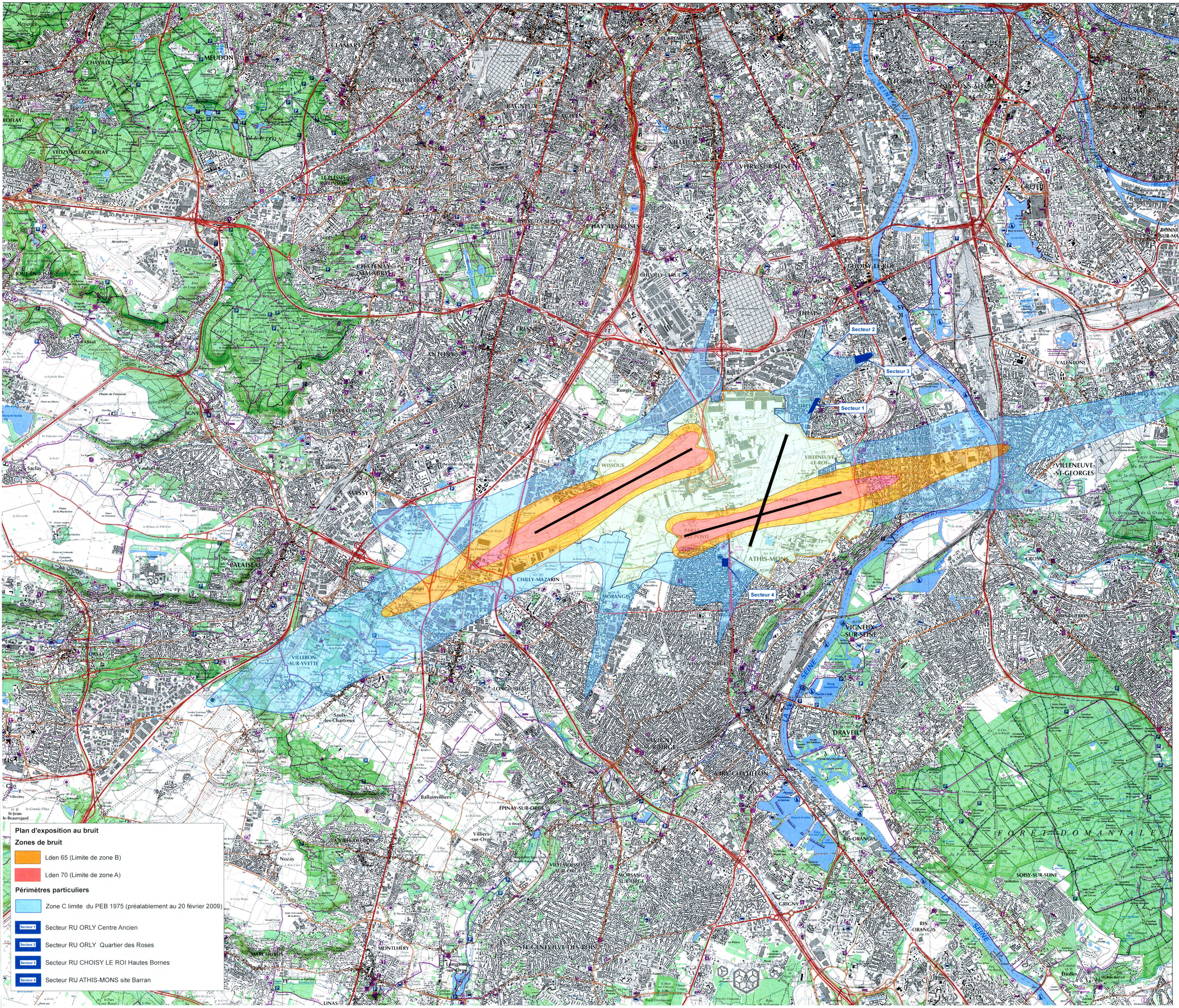

ORY	2012				Novembre 2012
Code IATA	Année	Numéro d'étude	Numéro de Plan	Indice de révision	Date d'émission
Code plan					

Aérodrome PARIS - ORLY

Plan d'exposition au bruit

Approuvé par arrêté interpréfectoral du :

21 décembre 2012
n°2012/4640

Liberté - Egalité - Fraternité

Préfectures :
du Val-de-Marne
de l'Essonne

Format	Echelle
A0	1:25 000

Observation :