L'ESPACE ABC

Véritable réservoir de biodiversité, l'espace ABC (Atlas de la Biodiversité Communale) est dédié à la nature. Une flore diversifiée s'y épanouit. Les ronces et les orties sont de sortie, pour le plus grand plaisir des insectes et des petits mammifères qui s'en régalent. N'oublions pas le hérisson qui peut traverser cet espace l'esprit tranquille. Des cachettes ont été aménagées : il restera invisible.

LA RÉNOVATION DE CET ESPACE

Un peu d'entretien pour favoriser la biodiversité ! En 2020, des ronces recouvraient entièrement le sol et des espèces invasives y avaient élu domicile. À l'occasion d'un chantier jeunes, des étudiants ont remis en état la parcelle de manière à la rendre accueillante pour la biodiversité.

La Ville organise chaque année des chantiers jeunes pour rénover et entretenir cet espace.

L'ESPACE ABC À LA LOUPE

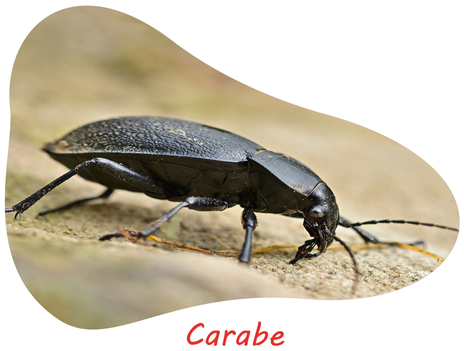

Carabe
L'ami des agriculteurs

Syrphe
La mouche déguisée en abeille

Coccinelle
La mangeuse de pucerons

Osmie
L'abeille solitaire

L'HÔTEL À INSECTES

Il permet de créer plusieurs espaces où les insectes peuvent se réfugier l'hiver. Chaque partie est destinée à un groupe précis, c'est pour cela qu'on l'appelle Hôtel à insectes !

Sureau noir

(Sambucus nigra)

Le sureau noir a un rôle essentiel : ses fleurs attirent les pollinisateurs et ses fruits sont un régal pour les oiseaux.

Mésange bleue

LES NICHOIRS À MÉSANGES

Les mésanges ont pour habitude de construire leur nid dans les cavités des arbres ou des murs. Grâce à l'installation des nichoirs qui imitent leurs abris naturels, les mésanges s'installent en ville. Ceci permet de chasser les insectes ravageurs comme les pucerons et les chenilles processionnaires.

Mésange charbonnière

LE SAVIEZ-VOUS ?

Les insectes pollinisateurs comme les abeilles ou les papillons sont indispensables. Près de 80 % des plantes ont besoin d'eux ! S'ils n'étaient pas là, aucun fruit ou légume ne pousserait.